



(Konfederasi)
Serikat Buruh Sejahtera Indonesia

25 April 1992



Apakah KSBSI itu?

KSBSI merupakan organisasi sosial berbentuk serikat buruh bernama Serikat Buruh Sejahtera Indonesia yang didirikan sebagai wadah perjuangan buruh pada tanggal 25 April 1992 di Cipayung, Jawa Barat.

Mengapa KSBSI didirikan?

KSBSI didirikan sebagai jawaban dari penderitaan buruh yang selalu ditindas, dimana pada waktu didirikannya hanya ada satu serikat buruh di Indonesia (SPSI), yang pada saat itu tidak melakukan apa-apa terhadap kondisi perburuhan di Indonesia.

Siapa pendiri KSBSI?

Tokoh-tokoh yang menjadi penandatanganan deklarasi di Cipayung tersebut berjumlah 104 orang dari seluruh Indonesia, di antaranya Abdurrahman Wahid, Sabam Sirait dan Muchtar Pakpahan.



Apa saja yang menjadi perjuangan KSBSI?

KSBSI berjuang untuk kepentingan buruh dengan cara memperjuangkan UPAH LAYAK dan PEKERJAAN LAYAK, yang mencakup mengenai Upah Layak bagi kemanusiaan, Kesejahteraan termasuk Jaminan Sosial, kondisi kerja yang harmonis dan manusiawi termasuk Kebebasan Berserikat dan Hak Berunding.

Salah satu perjuangan KSBSI yang paling dikenal adalah DEMONSTRASI BURUH di MEDAN tahun 1994 yang menuntut kenaikan upah dari Rp. 2.800/hari menjadi Rp. 7.000/hari.

Bagaimana respon pemerintah dan pengusaha?

5000 anggota ter-PHK masal dan 108 pengurus dan aktivis ditangkap, termasuk penangkapan dan pemidanaan Muchtar Pakpahan, Amosi Telaumbanua, Riswan Lubis, dll.



Bagaimana cara KSBSI memperjuangkannya?

KSBSI tetap berjuang sekalipun hampir semua pemimpin dan aktivisnya ditangkap dan dipenjarakan.

Perjuangan KSBSI mulai dilakukan dengan cara yang lebih elegan melalui penggalangan dukungan internasional.

Sejak kapan KSBSI berafiliasi dengan internasional?

Pada tahun 1996 KSBSI resmi bergabung dengan WCL (World Confederation of Labor – Konfederasi Serikat Buruh Dunia).

Selain itu pengakuan juga datang dengan ditunjuknya Muchtar Pakpahan sebagai Governing Body ILO sebagai perwakilan dari serikat buruh tahun 1999 – 2005 (diteruskan oleh Rekson Silaban karena mengundurkan diri), pengangkatan Muchtar Pakpahan sebagai Vice President WCL 2001 – 2005 dan pencetus ide penggabungan WCL – ICFTU menjadi ITUC (International Trade Union Confederation) dimana sekarang Rekson Silaban menjadi wakil presiden.



Bagaimana perkembangan KSBSI selanjutnya?

Melihat perkembangan serikat yang karena terlalu bebas menjadi seringkali menjadi wadah untuk memperkaya diri pengurusnya, pada tahun 2012 SBSI dideklarasikan ulang untuk mengingatkan kembali pada tujuan awal pendiriannya sebagai wadah untuk memperjuangkan kesejahteraan buruh Indonesia.

Dalam perjalanan sejak 2012 tersebut, SBSI mendapat tantangan terutama dari KSBSI. Namun putusan pengadilan telah menyatakan bahwa SBSI pimpinan Prof. Muchtar Pakpahan adalah satu-satunya organisasi yang berhak menggunakan nama, logo dan mars SBSI.

Sampai dengan saat ini SBSI tetap berusaha untuk mewujudkan tujuan awalnya mensejahterakan buruh Indonesia dengan tetap melakukan apa yang menjadi *core* usahanya, yaitu melalui organisasi, pendidikan dan advokasi.

JENIS SERIKAT BURUH



UNITARIS

Serikat buruh yang berbentuk kesatuan yang tidak membatasi diri dengan satu sektor usaha atau pekerjaan tertentu



SEKTORAL

Serikat buruh yang bergerak di sektor usaha atau pekerjaan tertentu dan hanya beroperasi di sektor usaha dan pekerjaan tertentu tersebut

JENIS SERIKAT BURUH

Serikat Buruh – Pasal 1 angka 2 dan 3 dan Pasal 5

Serikat Buruh adalah serikat yang didirikan oleh buruh di dalam maupun di luar perusahaan

Federasi Serikat Buruh – Pasal 1 angka 4 dan Pasal 6

Gabungan beberapa serikat buruh, minimal 5 serikat

Konfederasi Serikat Buruh – Pasal 1 angka 5 dan Pasal 7

Gabungan dari beberapa federasi serikat buruh, minimal 3 federasi

Pasal 8

Penjenjangan organisasi serikat pekerja/serikat buruh, federasi dan konfederasi serikat pekerja/serikat buruh diatur dalam anggaran dasar dan /atau anggaran rumah tangganya



(K) SBSI ADALAH SERIKAT BURUH YANG BERBENTUK KONFEDERASI

Pasal 4 Anggaran Dasar: (K)SBSI berbentuk Konfederasi yang anggotanya terdiri dari buruh yang dikelompokkan menurut jenis pekerjaannya

FIKEP : Federasi Industri, Kesehatan, Energi dan Pertambangan

FTNP : Federasi Transportasi, Nelayan dan Parawisata

FPPK : Federasi Pertanian, Perikanan dan Konstruksi

FBKN : Federasi Bank, Keuangan dan Perbankan

FPASN : Federasi Pegawai Aparatur Sipil Negara

FMIG : Federasi Media, Informatika dan Grafika

FSBSI : Federasi Serikat Buruh Sejahtera Indonesia

Federasi Serikat Buruh Solidaritas

Serikat Buruh Lampung

Serikat Buruh Sejahtera Indonesia 1992



KEPENGURUSAN DI KSBSI

1. DEWAN PENGURUS PUSAT KONFEDERASI
2. PENGURUS PUSAT FEDERASI
3. KOORDINATOR WILAYAH
4. DEWAN PENGURUS CABANG
5. PENGURUS KOMISARIAT

Yang masing-masing kepengurusannya wajib mempunyai Ketua, Sekretaris dan Bendahara serta berjumlah GANJIL

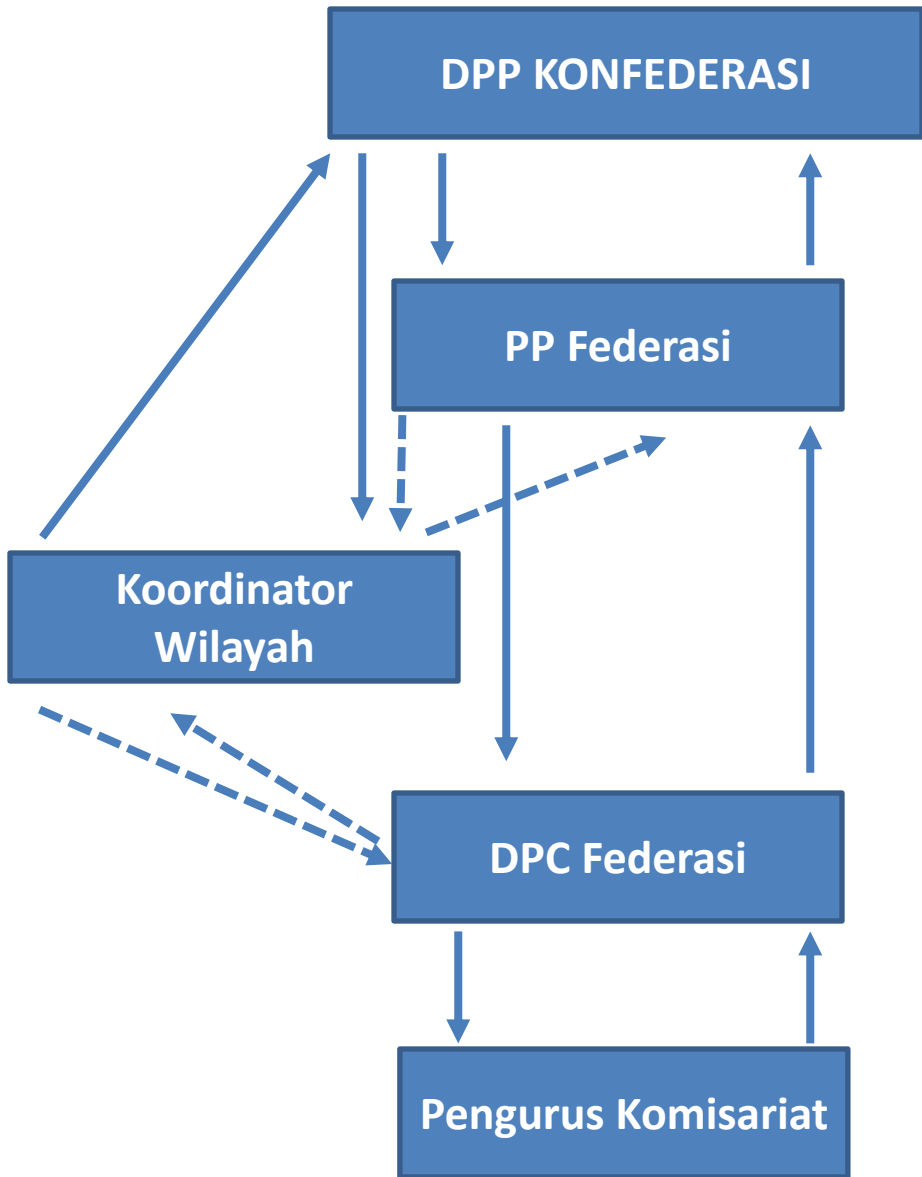

DPP KONFEDERASI

Mewakili organisasi ke dalam dan ke luar serta pengambil keputusan operasional harian tertinggi termasuk pembuatan SK dan sanksi

PP Federasi

Mewakili federasi ke dalam dan ke luar serta pengambil keputusan operasional harian tertinggi di tingkat federasi termasuk pembuatan SK dan sanksi dengan koordinasi DPP Konfederasi

Koordinator Wilayah

Mewakili organisasi ke dalam dan ke luar serta pengambil keputusan operasional harian tertinggi di tingkat provinsi, termasuk rekomendasi SK dan rekomendasi sanksi

DPC Federasi

Mewakili organisasi ke dalam dan ke luar serta pengambil keputusan operasional harian tertinggi di tingkat cabang (kabupaten/kota) termasuk pembuatan SK komisariat dan sanksi

Pengurus Komisariat

Mewakili dan menjalankan roda organisasi di tingkat perusahaan



SERIKAT BURUH KUAT, RAKYAT PASTI SEJAHTERA

TERIMA KASIH